



有播商家自主入驻手册 (PC 版)

1、目的	3
1.1 阅读对象.....	3
1.2 如何使用本手册.....	4
2、系统概述	4
入驻流程.....	4
3、使用指南	5
3.1 有播首页进入商家入驻页面.....	5
3.2 商家登录.....	5
3.3 入驻选择页面.....	6
3.4 资质填写页面.....	7
3.5 平台审核.....	12
附录	13
旗舰店授权书.....	13



1、目的

《有播商家自主入驻手册（PC 版）》向即将入驻有播商城的商家介绍了入驻平台的流程，并帮助商家更快速完成入驻。通过阅读本手册，您将了解到整个入驻流程以及各流程的操作规范，并为您提供系统使用中遇到的问题解决办法以及获得资源与帮助的渠道。

1.1 阅读对象

本手册的阅读对象为即将通过 PC 端招商平台入驻有播的商家，或是想要了解有播平台入驻流程的商家们。

1.2 如何使用本手册

您既可按顺序阅读每一章，也可根据索引中的词条直接获得所需的信息。

2、系统概述

入驻流程

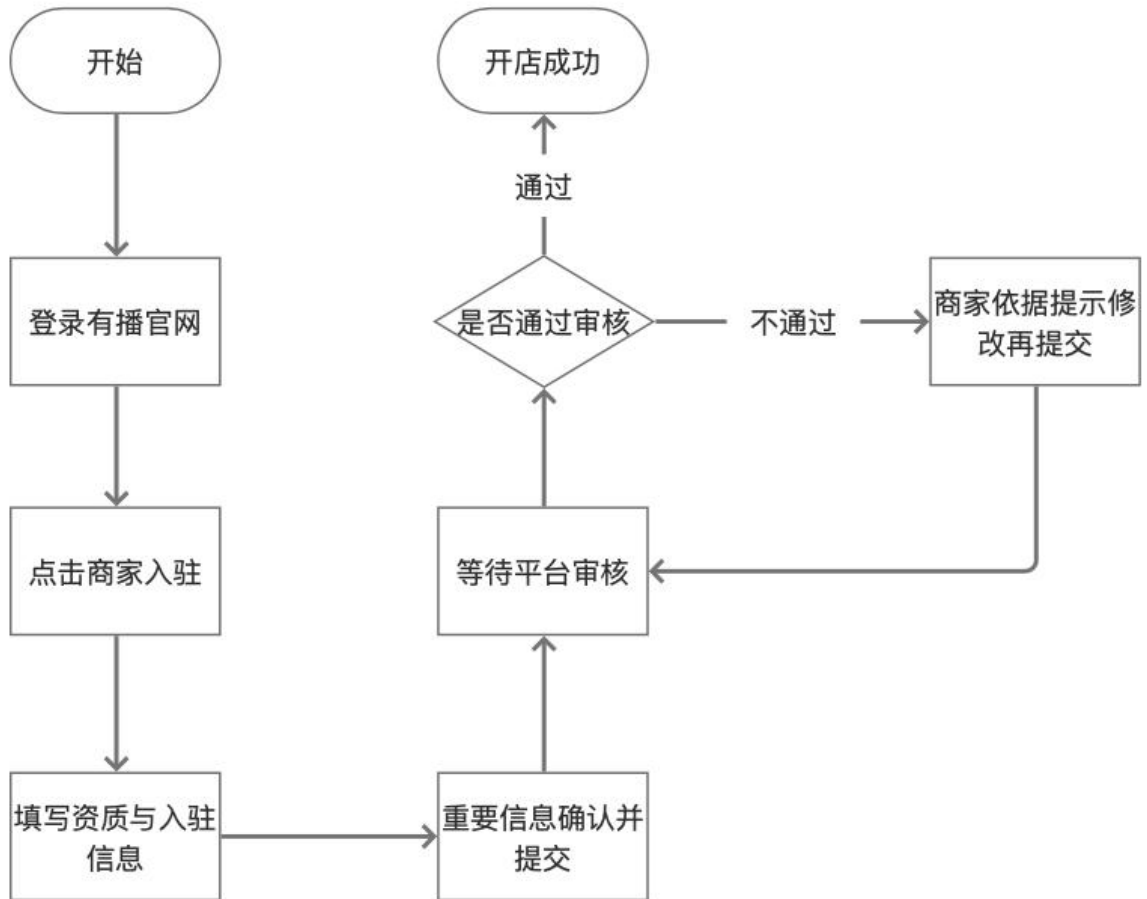

3、使用指南

3.1 有播首页进入商家入驻页面

3.2 商家登录

浏览商家入驻流程，查看“常见问题”，了解有播入驻流程与店铺运营中常见的问题，输入手机号，通过收到的手机验证码和自己设置的密码登录招商平台。

切记：后期登录商家后台的账户名和密码，即入驻时填写的入驻手机号和自己设置的密码。



3.3 入驻选择页面

用户成功登录后，进入入驻选择页面，商家根据自身需要选择入驻店铺的类型。不同店铺入驻类型需要上传的资质不同。

开设企业类型的店铺需要准备的资料如下：

序号	证件名称	要求	
1	营业执照	1.确保申请入驻的企业所销售的商品在其经营范围内 2.距离有效期截止时间应大于3个月 3.证件清晰，图片不要倒置	
2	税务登记	1.国税、地税均可 2.距离有效期截止时间应大于3个月 3.证件清晰，图片不要倒置	
3	组织机构代码证	1.距离有效期截止时间应大于3个月 2.证件清晰，图片不要倒置	
4	法定代表人身份证	1.距离有效期截止时间应大于1个月 2.证件清晰，图片不要倒置	
5	商标注册证或商标受理通知	1.已经注册的商标(R状态)或正在受理注册中的商标(TM状态，注册申请时间必须满六个月) 2.距离截止时间要大于3个月 3.证件清晰，图片不要倒置	
6	商标注册证或受理书上的注册人/申请人是否为人驻主体	是	不需要提供授权书
		否	1.旗舰店需要独占授权 2.专卖店授权级别需在三级以内 3.专营店授权级别需在四级以内

注：1) 上传商标信息时，如上传的资料为复印件，则须加盖企业鲜章。

2) 三证合一的营业执照，不需要上传税务登记和组织机构代码证。

3.4 资质填写页面

1).企业入驻资质填写

a.企业信息

账号信息 店铺类型 企业信息 店铺经营信息 平台审核 交纳保证金

* 主营类目

水果生鲜 美妆个护 家具生活 箱包服饰 食品保健 户外运动

母婴玩具 活体宠物 宠物周边 图书文化 家用电器 珠宝首饰

* 公司法人姓名

* 法人身份证号码

* 法人手机号码

* 身份证正面

(1) 请按照自己售卖的商品选择相对应的主营类目。

专营店、专卖店、旗舰店主营类目有：水果生鲜、美妆个护、母婴玩具、居家日用、数码电器、服饰箱包、家纺家具、食品饮料、宠物生活；

注意：若选择了食品保健类目或者在普通商品类目发布食品类商品，则必须上传与入驻企业对应的食品经营许可证（或食品生产许可证）；

(2) 点击上传营业执照图片，营业执照注册号或统一社会信用代码填写必须与您上传的相关证件一致，否则将被驳回（在核对统一社会信用代码或营业执照注册号时，注意区分“0”与“O”、“1”与“l”，建议在提交前先通过全国企业信用信息公示平台按所填写的号码查询企业以确认号码无误），对于非三证合一的企业，需一并上传组织机构代码证和税务登记证。请根据您的营业执照类型依次填写，填写代码时，可参靠示例中给出的说明。

三证合一

三证合一 非三证合一

* 公司名称

* 统一社会信用代码

* 营业期限

* 公司经营地址 * 公司地址详情

非三证合一

三证合一 非三证合一

* 公司名称

* 营业执照注册号

* 营业期限

* 组织机构代码

* 组织机构代码有效期

* 组织结构证件

b. 法人信息

* 公司法人姓名

* 法人身份证号码

* 法人手机号码

* 身份证正面



* 身份证反面

企业法人基本信息处选择文件上传法定代表人身份证照片后，系统会对证件照相关信息进行识别，请仔细核对识别出的信息是否和上传的证件照一致，如果一致，请继续进行管理人身份证照片的上传，如果不一致，请按照您所上传的证件照补充并完善您的身份信息。

c. 品牌商标信息

自有品牌

品牌类型

品牌名称

商标信息 删除商标	商标信息 删除商标	
<p>* 商标注册号</p> <input type="text"/> <p>请输入 商标注册号</p> <p>* 商标证件照片</p> 	<p>* 商标注册号</p> <input type="text"/> <p>* 商标证件照片</p> <div style="border: 1px dashed gray; width: 80px; height: 80px; margin: 0 auto; text-align: center; line-height: 80px;">+</div> <p>* 证件有效期</p> <input type="text" value="选择日期"/>	<div style="border: 1px dashed gray; width: 400px; height: 200px; margin: 0 auto; display: flex; align-items: center; justify-content: center;">添加商标</div>

添加品牌

授权品牌

品牌类型

品牌名称

商标信息 删除商标

* 授权证书

+

添加商标

添加品牌

商家选择"旗舰店"、“专卖店”、“专营店”,则必须上传【商标注册证明】及【品牌授权证明】;

在上传商标注册证明、授权书等文件时需要注意:

1.商标注册号只需填写所上传商标注册证上的"第 XXXX 号"中的数字,不要填入汉字;

2.旗舰店必须上传独占授权书;

商标权利人的全资子公司、境内唯一总代理(仅适用于境外商标权利人)等的授权可视为商标权利人的授权

3.若某一品牌为多级授权的，建议将该品牌的全部授权书有序合并在同一PDF 文件中，上传至品牌授权证明处。

2).店铺信息

The screenshot shows a web form for '店铺信息' (Store Information). At the top, there is a progress bar with six steps: 1. 账号信息 (Account Info), 2. 店铺类型 (Store Type), 3. 企业主体 (Enterprise Entity), 4. 店铺经营信息 (Store Operating Info), 5. 平台审核 (Platform Review), and 6. 交纳保证金 (Pay Deposit). The current step is '店铺经营信息'. The form contains the following fields:

- * 店铺名称 (Store Name): Text input field.
- * 主营类目 (Main Category): Dropdown menu with '主营类目' selected.
- * 管理人名称 (Manager Name): Text input field.
- * 管理人手机 (Manager Mobile): Text input field.

管理人基本信息处选择文件上传身份证照片后，系统会对证件照相关信息进行识别，请仔细核对识别出的信息

备注：管理人的身份证暂时只支持中国大陆居民身份证。

3) 旗舰店、专卖店、专营店命名格式如下：

①旗舰店命名格式为:品牌名+类目(可选)+旗舰店

②专卖店命名格式:品牌名+商号+专卖店

当品牌名与商号一致，命名格式:品牌名+类目+专卖店

③专营店命名格式:商号+类目+专营店

3.5 平台审核

商家在提交入驻申请后，平台在 3-5 个工作日内将对商家申请进行审核回复。商家可登录招商平台，登录并跳转至有播商家管理后台登录。



附录

旗舰店授权书

请选择下述任一种独占授权书模板，填写完整并盖章后提交：

模板一：

旗舰店开店授权书

兹授权 xx 公司在有播平台开设"x"品牌旗舰店。授权期间为：xx 年 xx 月 xx 日至 xx 年 xx 月 xx 日。我公司承诺在上述期间内不在有播平台开设"xx" 品牌旗舰店,亦不再授权其他公司在有播平台开设该品牌旗舰店。

我公司郑重承诺:上述授权不可撤销。

授权方(签章)：

开店公司(公章)：

日期：

备注：

若商标权人为自然人，授权公司公章处需商标权人亲笔签名，同时需提供其亲笔签名的身份证复印件；

模板二：

旗舰店开店授权书

兹授权 xx 公司在有播平台开设"xx" 品牌旗舰店。

授权期间为：xx 年 xx 月 xx 日至 xx 年 xx 月 xx 日.我公司承诺在上述期间内不在有播平台开设"x"品牌旗舰店，亦不再授权其他公司在有播平台开设该品牌旗舰店。

我公司保留于授权期间内随时撤销上述授权的权利，但将提前 30 天以书面形式通知有播。

授权方(签章)：

开店公司(公章)：

日期：



备注:

若商标权人为自然人, 授权公司公章处需商标权人亲笔签名,同时需提供其亲笔签名的身份证复印件。